

# PLAN DE DIVISION

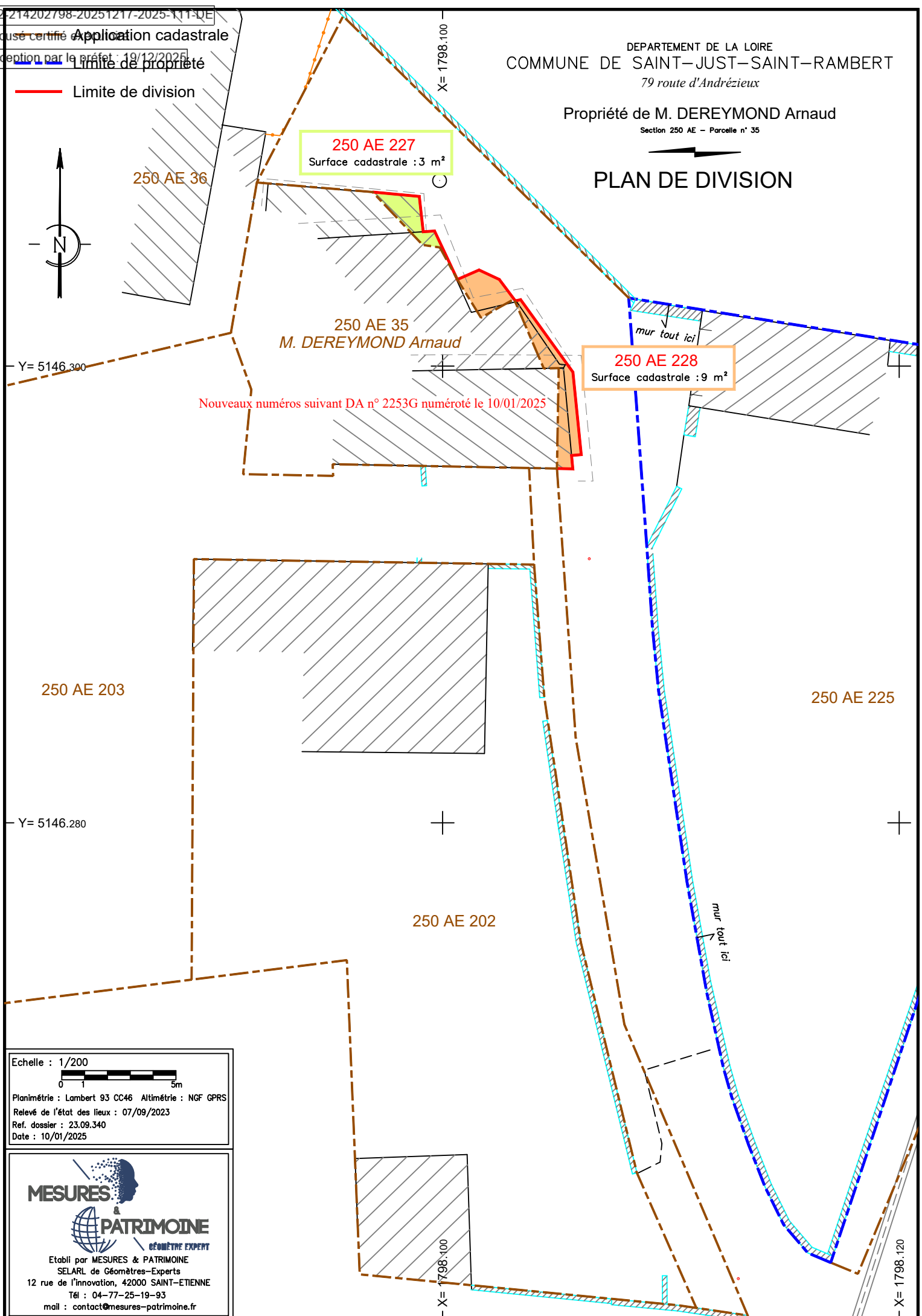

Nouveaux numéros suivant DA n° 2253G numéroté le 10/01/2025

250 AE 228  
Surface cadastrale : 9 m<sup>2</sup>

250 AE 227  
Surface cadastrale : 3 m<sup>2</sup>

250 AE 35  
M. DEREYMOND Arnaud

250 AE 36

250 AE 203

250 AE 202

250 AE 225

Echelle : 1/200

Planimétrie : Lambert 93 CC46 Altimétrie : NGF GPRS  
 Relevé de l'état des lieux : 07/09/2023  
 Ref. dossier : 23.09.340  
 Date : 10/01/2025

**MESURES & PATRIMOINE**  
GÉOMÈTRE EXPERT

Établi par MESURES & PATRIMOINE  
 SELARL de Géomètres-Experts  
 12 rue de l'innovation, 42000 SAINT-ETIENNE  
 Tél : 04-77-25-19-93  
 mail : contact@mesures-patrimoine.fr